

Piano di Recupero - Meta (NA)

Legge n. 457/78 - Legge Regionale n. 16/04

art. 16
NTA

Unità edilizie ruderali e sedimi risultanti da
demolizioni - ex "borgo del purgatorio"

Tipo **RUS**
comma 1

Stato dei luoghi al 1955

PSAI: R1/P1

NCEU: Foglio 3, p.lle 314-666-320-327-326-373

PSDC: AIE



foto 1: veduta storica dell'antico borgo del purgatorio



Scala 1:1000

Vincolo Legge 1089/39: no

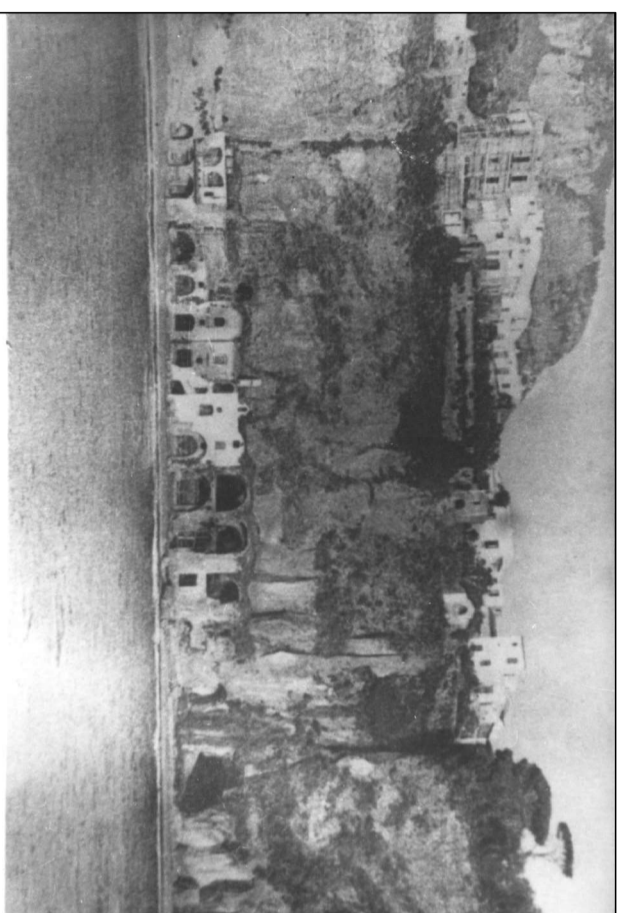
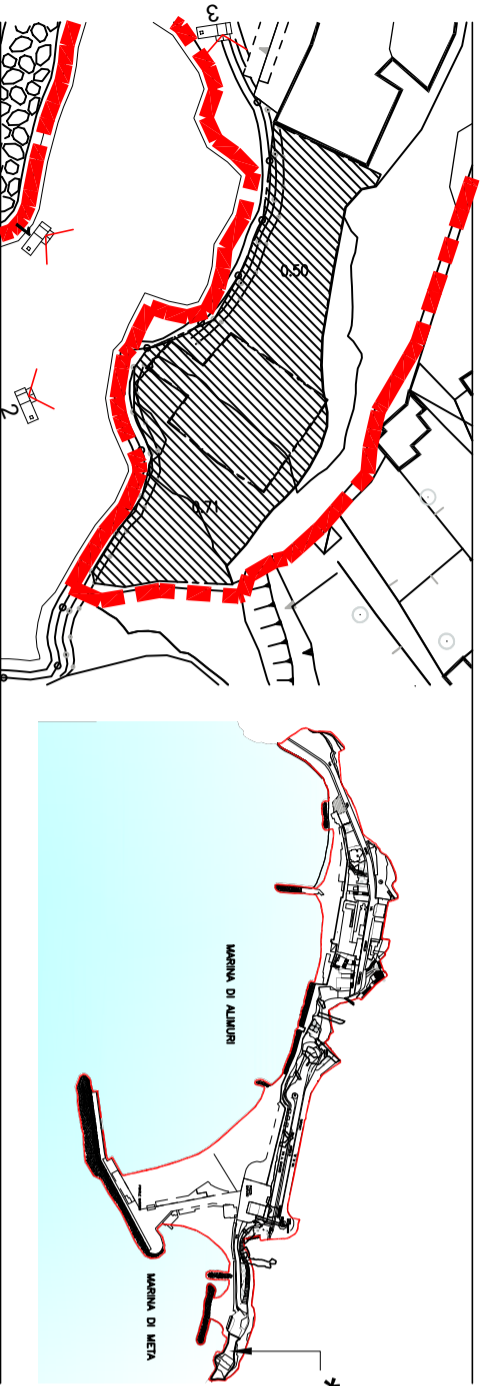
Piani: PT-1



foto 2: particolare delle grotte/monazzoni
dell'antico borgo del purgatorio



foto 3: particolare della cortina di case
dell'antico borgo del purgatorio

Impianto distributivo urbanistico:
- cortina edilizia storica, addossata alla
falesia e con prospetto fronte mare verso
marina del purgatorio, presente al 1955

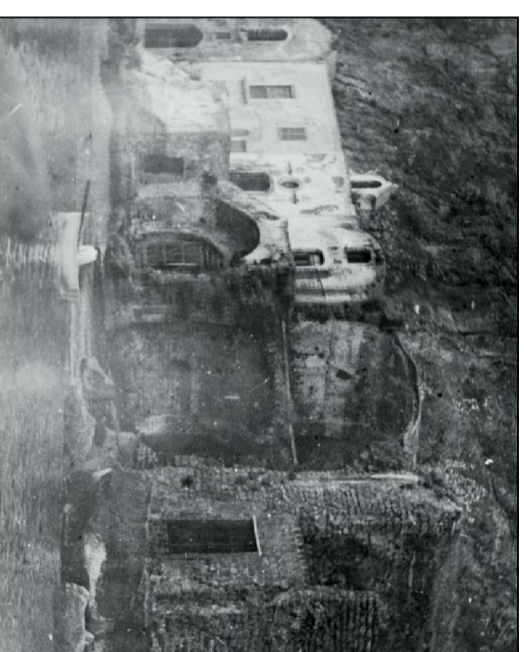
Impianto distributivo edilizio:
- cortina di fabbricati accostati

Profondità di edificazione:
- maglia strutturale in muratura portante
e solai a volta

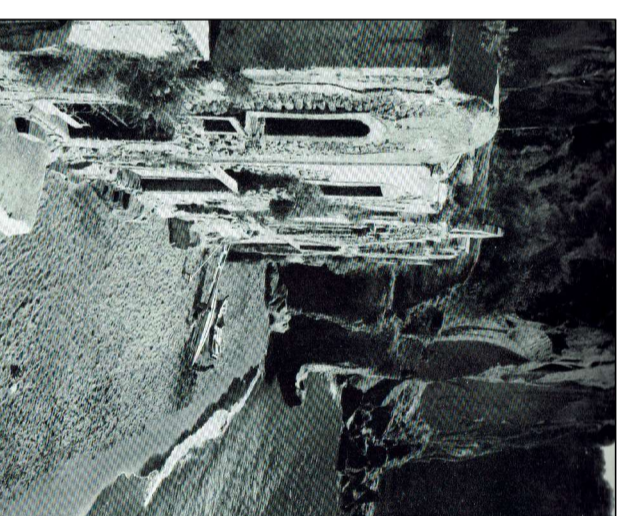
Partitura del prospetto:
- cfr. immagini storiche

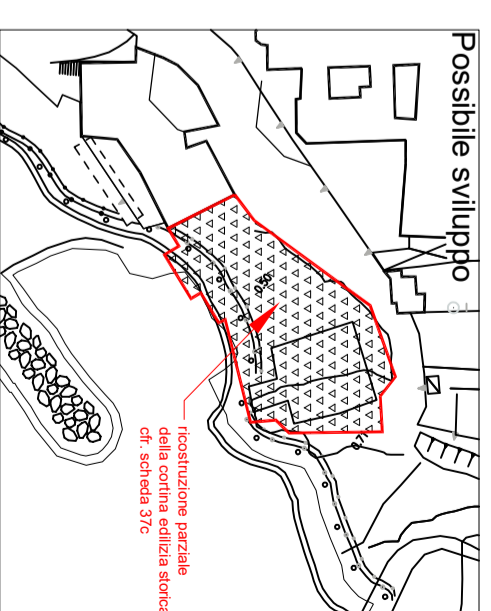
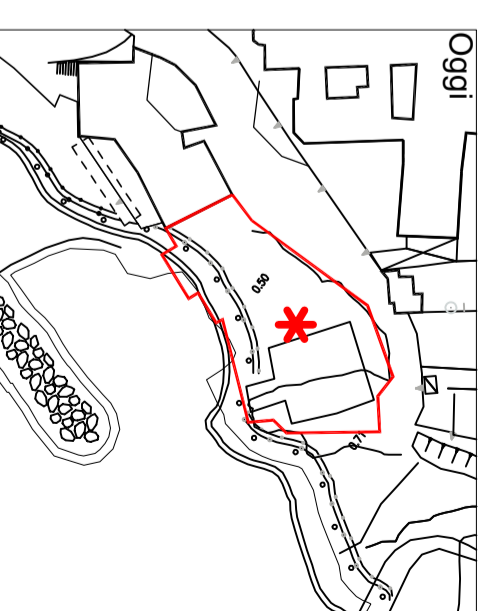
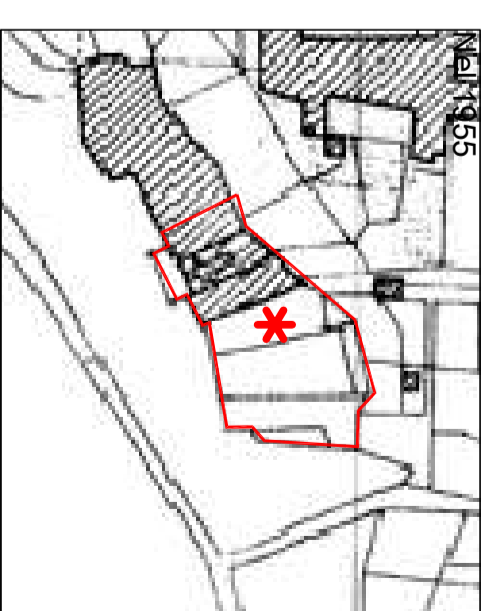

Interventi previsti:
- manutenzione ordinaria
- manutenzione straordinaria
- restauro e risanamento conservativo
- ristrutturazione edilizia
- nuova costruzione (limitatamente alle
parti crollate)